

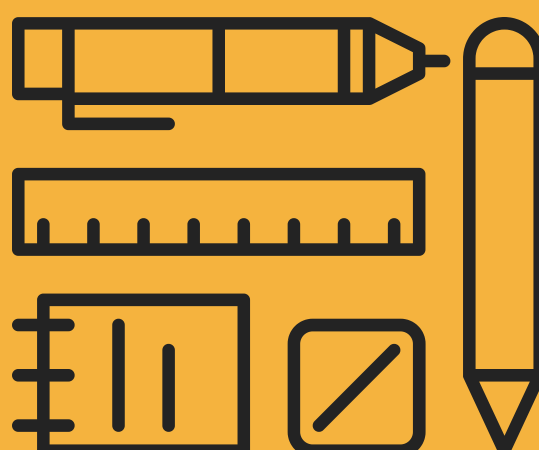

GUIDE DU SUIVI SCOLAIRE

START



SOMMAIRE



pages 3 à 4



pages 5 à 8



pages 9 à 10

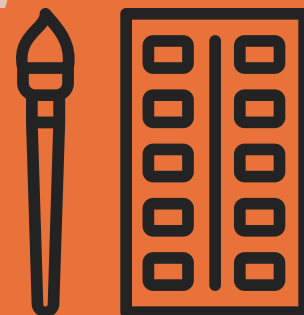

pages 11 à 13



pages 14 à 15



pages 16 à 17



page 18



LE PERSONNEL DE L'ÉCOLE



La maitresse



Le maitre

Le directeur



La directrice

L' ATSEM



La technicienne de surface



L animateur périscolaire

Le cantinier



La cantinière

La secrétaire



Les élèves



LES FOURNITURES SCOLAIRES



Le cartable



Le sac à dos



La trousse

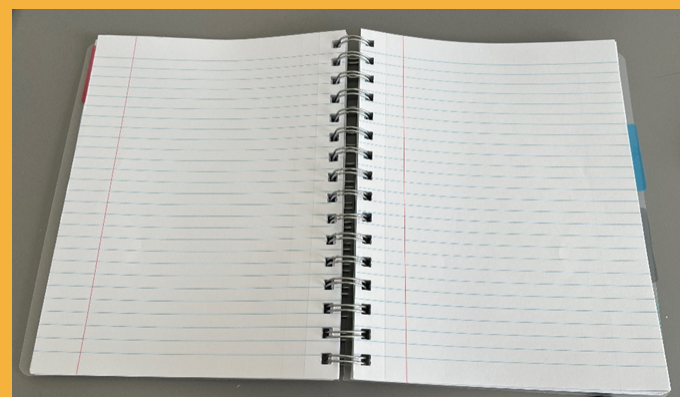

Le cahier



Le classeur



L agenda ou le cahier
de texte



Le stylo

Le crayon
à papier



Le critérium

La gomme



La règle

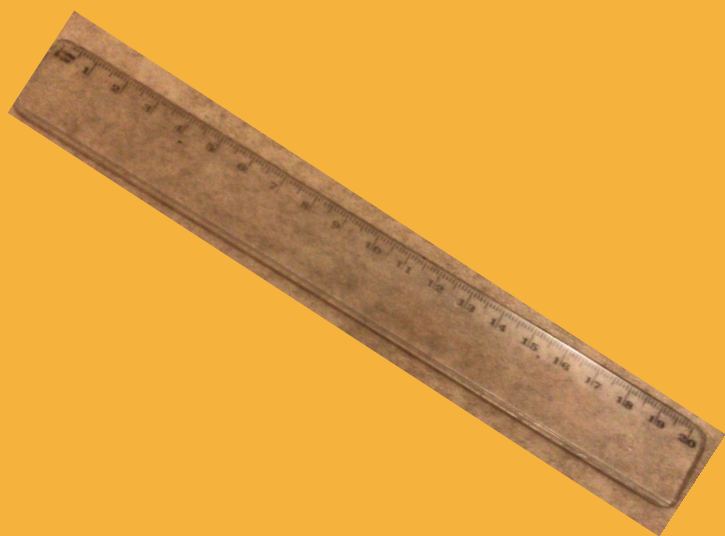

Le taille-crayon



Les crayons de couleurs



Le tube de colle

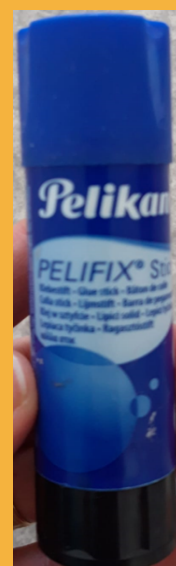

La paire de ciseaux



Les feutres



La souris



L'équerre et le rapporteur



L'ardoise



Le feutre à ardoise



Le porte-vues



Le surligneur



La chemise cartonnée



LES MATIÈRES SCOLAIRES



Français



Mathématiques

Histoire, Géographie,
Éducation Morale et Civique



Sciences et
technologies



Arts plastiques



Musique

Anglais



Education physique et sportive



LES PIÈCES DE L'ÉCOLE



La classe



La cour de récréation



La cantine



Le préau



La bibliothèque



La salle informatique



Les toilettes



Le couloir

Le dortoir



La salle de motricité



Le bureau du directeur



La salle des maitres

DANS LA SALLE DE CLASSE



Le tableau

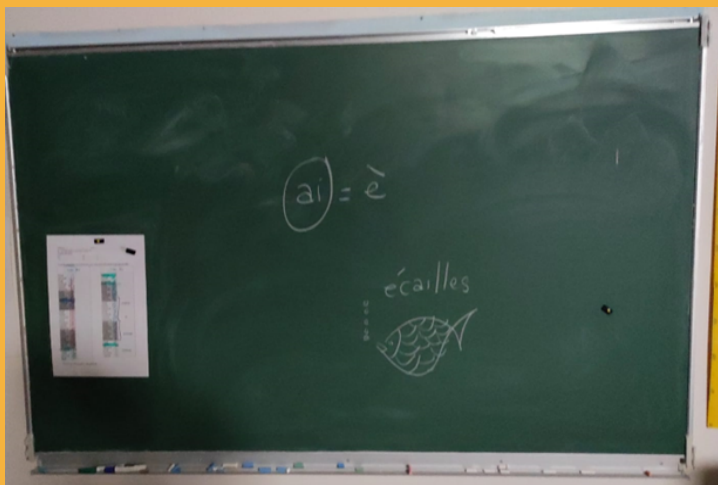

Les feutres et
les craies



Le bureau de
la maitresse



Les tables des
élèves



L affichage

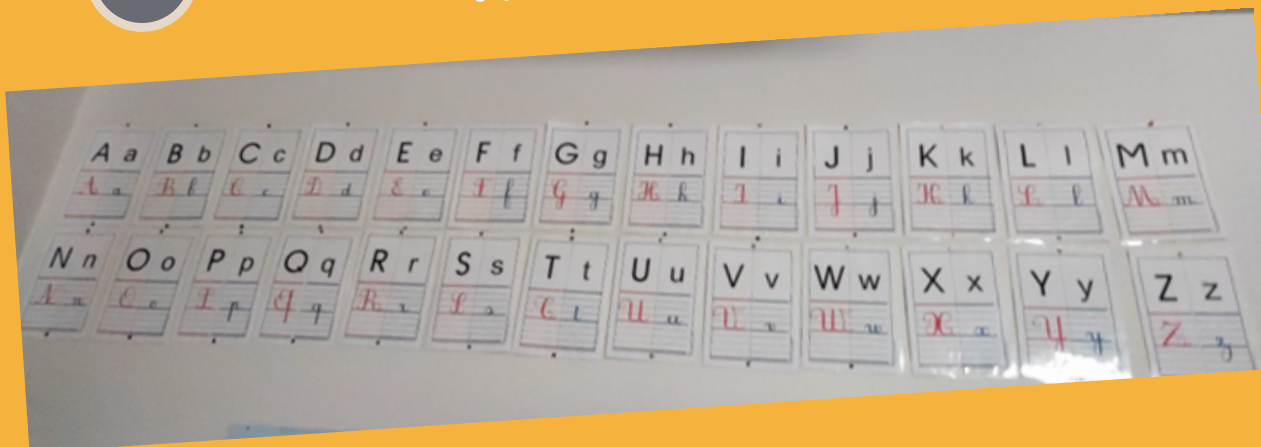

L horloge



La poubelle

Les armoires



Le matériel de géométrie

La bibliothèque de la classe



LES MOYENS DE COMMUNICATION



Le cahier de liaison

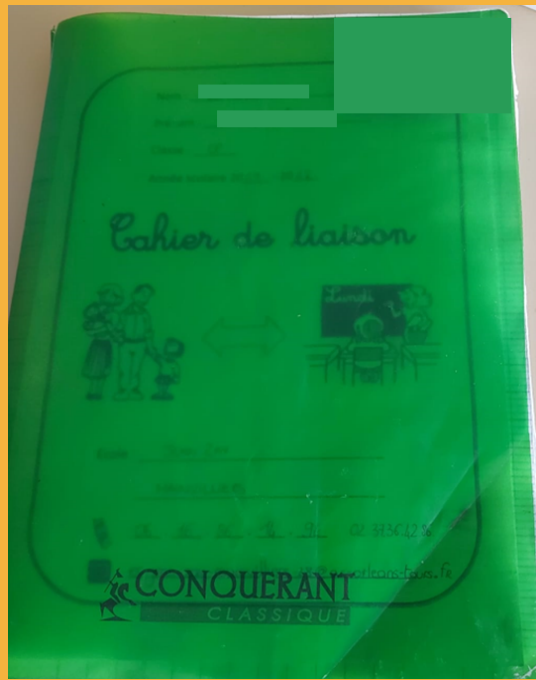

Le téléphone

Le rendez-vous



Le panneau d'affichage



Le mail

Le blog de l'école



LES ÉTUDES EN FRANCE



La maternelle



PETITE SECTION	3 ans
MOYENNE SECTION	4 ans
GRANDE SECTION	5 ans

L élémentaire



CP	6 ans
CE1	7 ans
CE2	8 ans
CM1	9 ans
CM2	10 ans

Le collège



6 ^{ème}	11 ans	
5 ^{ème}	12 ans	
4 ^{ème}	13 ans	
3 ^{ème}	14 ans	BREVET 

Le lycée général ou professionnel



SECONDE	15 ans	
PREMIERE	16 ans	
TERMINAL	17 ans	BAC 

Le CFA



1 ^{ère} année	15 ans	
2 ^{ème} année	16 ans	CAP 



Je tenais à
remercier les
participantes des
Actions
Educatives et
Familiales de Dreux,
de Lucé et de
Mainvilliers pour
avoir joué le jeu et
pris les photos
qui ont permis de
faire ce petit guide
du suivi
scolaire !